

# Weine & Getränkekarte



DAVOS  
Hotel Bündnerhof

Wo die Gastlichkeit zuhause ist, da lässt sich's gut  
verweilen!

Curdin Flury & Stefanie Scholz  
mit Team



## OFFENE WEINE

---

|                                     | 10 cl        | 20 cl        | 50 cl        |
|-------------------------------------|--------------|--------------|--------------|
| <b>Weissweine</b>                   |              |              |              |
| Pinot Grigio                        | 5.00         | 10.00        | 23.00        |
| Epresses                            | 6.00         | 12.00        | 26.00        |
| <b>Roséwein</b>                     |              |              |              |
| Schloss Goldenberg                  | 6.00         | 12.00        | 26.00        |
| <b>Rotweine</b>                     |              |              |              |
| Maienfelder Blauburgunder, Hermann  | 5.50         | 11.00        | 27.00        |
| Zizerser Blauburgunder, Däscher     | 6.00         | 12.00        | 28.50        |
| <b>Unser Hauswein 7 dl Qualität</b> | <b>10 cl</b> | <b>20 cl</b> | <b>75 cl</b> |
|                                     | 6.00         | 12.00        | 40.00        |

## FLASCHENWEINE WEISSWEINE

---

### Schweiz

|                                                                          |       |       |
|--------------------------------------------------------------------------|-------|-------|
| <b>Malans „Blancuvée“, Bündner Herrschaft AOC</b>                        | 75 cl | 44.00 |
| Blanc de Pinot Noir, Müller Thurgau, Pinot gris<br>Nüesch Weine, Balgach |       |       |
| <b>Molignon „Terre Promise“ AOC Valais</b>                               | 75 cl | 42.00 |
| Petit d'Arvine, Chasselas<br>Adrian & Diego Mathier, Salgesch            |       |       |
| <b>Dézaley aoc „Marsens de la Tour“ Grand cru</b>                        | 75 cl | 52.00 |
| Chasselas<br>Vins et Vignobles Les Tourelles SA, Lavaux                  |       |       |



## FLASCHENWEINE

## ROTWEINE

### Schweiz

|                                                                                                                          |             |
|--------------------------------------------------------------------------------------------------------------------------|-------------|
| <b>Maienfelder Blauburgunder</b><br>Pinot Noir, Hermann                                                                  | 70 cl 40.00 |
| <b>Zizerser Blauburgunder</b><br>Pinot Noir, Däscher                                                                     | 75 cl 42.00 |
| <b>Malans „Cuvée Prestige“</b><br>Pinot Noir, Cabernet Dorsa – Barrique<br>Bündner Herrschaft AOC, Nüesch Weine, Balgach | 75 cl 51.00 |
| <b>Merlot Ticino „Selezione d’Ottobre“ DOC</b><br>Merlot Spätlese<br>Fratelli Matasci, Tenero                            | 75 cl 44.00 |
| <b>Dôle des Monts AOC Valais</b><br>Pinot Noir, Gamay<br>Robert Gilliard S.A.; Sion                                      | 75 cl 46.00 |

### Österreich

|                                                                                                                     |             |
|---------------------------------------------------------------------------------------------------------------------|-------------|
| <b>Cuveé Canis, Reserve</b><br>Blaufränkisch, Zweigelt, Cabernet Sauvignon, Merlot<br>Anton Hundsdorfer, Burgenland | 75 cl 53.00 |
|---------------------------------------------------------------------------------------------------------------------|-------------|

### Italien

|                                                                                                                                    |             |
|------------------------------------------------------------------------------------------------------------------------------------|-------------|
| <b>Ripasso Valpolicella D.O.C. Classico Superiore</b><br>Corvina, Rondinella, Molinara<br>Lenotti                                  | 50 cl 28.50 |
| <b>Primitivo di Manduria</b><br>Primitivo<br>Cantine San Marzano                                                                   | 75 cl 43.00 |
| <b>Barbera d’Asti d.o.c. Superiore „Menego“</b><br>Barbera<br>Marco Bonfante, Comune di Nizza Monferrato                           | 75 cl 49.00 |
| <b>Amarone della Valpolicella DOCG „Bure Alto“</b><br>Corvina, Rondinella, Molinara<br>Tenuta Villa Girardi, San Pietro in Cariano | 75 cl 71.00 |



## FLASCHENWEINE

## ROTWEINE

---

### Frankreich

#### **Châteauneuf-du.Pâpe AOC**

Mourvèdre, Syrah, Grenache  
Château de la Gardine

75 cl 65.00

### Spanien

#### **Reserve de Don Carlos**

Cabernet Sauvignon, Tempranillo, Bobal  
Don Carlos by Valsan 1831, Chiva

75 cl 45.00

#### **Rioja Gran Reserva "Castroviejo" DOCa**

Tempranillo, Garnacha  
Bodegas Pastor Diaz, Aldeanueva de Ebro

75 cl 51.00

### Australien

#### **Rosemount, Shiraz**

Shiraz  
Rosemount Estate

75 cl 47.00

### Südafrika

#### **Stellenbosch "Eikendal" Classique**

Cabernet Sauvignon, Cabernet Franc  
Eikendal Vineyards, Stellenbosch

75 cl 54.00

## PROSECCO

---

Prosecco, Cüpli

10 cl 7.50

Prosecco

75 cl 48.00

## CHAMPAGNER

---

Perrier-Jouët grand brut

75 cl 85.00



## MINERAL-, TAFELWASSER & FRUCHTSÄFTE

---

|                                                   |       |      |
|---------------------------------------------------|-------|------|
| Mineralwasser mit Kohlensäure                     | 35 cl | 4.70 |
| Mineralwasser mit <i>oder</i> ohne Kohlensäure    | 50 cl | 5.70 |
| Mineralwasser mit <i>oder</i> ohne Kohlensäure    | 8 dl  | 8.50 |
| Coca Cola, Cola zero, Elmer Citro, Sinalco        | 33 cl | 4.70 |
| Eistee, Shorley, Rivella rot <i>oder</i> blau     | 33 cl | 4.70 |
| Bitter Lemon <i>oder</i> Tonic Water              | 20 cl | 4.70 |
| Eistee, Mineral, Shorley, Coca Cola offen         | 50 cl | 5.70 |
| Orangensaft <i>oder</i> Tomatensaft               | 20 cl | 4.50 |
| „Möhl“ Saft vom Fass mit <i>oder</i> ohne Alkohol | 50 cl | 6.50 |
| Red Bull                                          | 25 cl | 6.00 |

## BIERE

---

### Bier vom Fass

|                                        |       |      |
|----------------------------------------|-------|------|
| Calanda Bräu Herrgöttli (auch Panaché) | 20 cl | 4.00 |
| Calanda Bräu Stange (auch Panaché)     | 30 cl | 5.00 |
| Calanda Bräu Kübel (auch Panaché)      | 50 cl | 7.00 |

### Flaschenbiere

|                                              |       |      |
|----------------------------------------------|-------|------|
| Calanda Lager                                | 58 cl | 6.50 |
| Monsteiner hell <i>oder</i> dunkel (Flasche) | 30 cl | 6.00 |
| Weissbier hell <i>oder</i> dunkel            | 50 cl | 7.50 |
| Erdinger alkoholfrei                         | 33 cl | 4.80 |



## WARME GETRÄNKE

---

|                                               |      |
|-----------------------------------------------|------|
| Kaffee crème                                  | 4.20 |
| Espresso                                      | 4.20 |
| Doppelter Espresso                            | 5.50 |
| Cappuccino                                    | 4.60 |
| Schale                                        | 4.60 |
| Latte Macchiato                               | 5.80 |
| Portion Kaffee                                | 7.50 |
| Tasse Tee - diverse Sorten                    | 4.20 |
| Portion Tee                                   | 6.50 |
| Ovomaltine oder Schokolade (Caotina) war/kalt | 4.50 |
| Milch - kalt/ dampferhitzt                    | 3.50 |
| Orangepunsch <i>oder</i> Apfelpunsch          | 4.20 |
| Rumpunsch ohne Alkohol                        | 4.20 |

## WARME GETRÄNKE MIT SCHUSS

---

|                                  |      |        |      |
|----------------------------------|------|--------|------|
| Kaffee Luz/Fertig                | 4 cl | 40 %   | 7.00 |
| Schümli Pflümli                  | 4 cl | 40 %   | 8.00 |
| Kafi African mit Amarula         | 4 cl | 17 %   | 8.00 |
| Kafi Amaretto                    | 4 cl | 28 %   | 8.00 |
| Bündnerhof Kaffee mit Rahmröteli | 4 cl | 17 %   | 8.00 |
| Corretto <i>oder</i> Sirüpli     |      |        | 6.00 |
| Tee Rum                          | 4 cl | 40 %   | 8.00 |
| Glühwein                         |      | 11.5 % | 7.00 |
| Jagertee                         | 5 cl | 40 %   | 8.00 |



## APERITIFS & DIGESTIFS

---

|                                              |        | 2 cl  | 4cl   |
|----------------------------------------------|--------|-------|-------|
| Bündner Alpenbitter                          | 23.0 % | 4.00  | 6.50  |
| Appenzeller Alpenbitter                      | 23.0 % | 4.00  | 6.50  |
| Braulio Amaro                                | 21.0 % | 4.00  | 6.50  |
| Campari Bitter                               | 16.0 % |       | 7.00  |
| Cynar                                        | 23.0 % |       | 7.00  |
| Martini weiss                                | 15.5 % |       | 7.00  |
|                                              |        |       |       |
| Aperol Sprizz – Aperol mit Prosecco          |        | 20 cl | 10.50 |
| Venezianer – Aperol mit Weisswein            |        | 20 cl | 10.50 |
| Hugo – Holundersirup, Prosecco, Pfefferminze |        | 20 cl | 10.50 |
| Gespritzter Weisswein – süss oder sauer      |        | 15 cl | 7.50  |

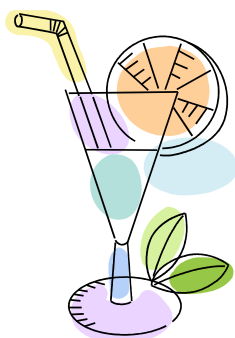

## LONGDRINKS & COCKTAILS

---

|                                                   |  |      |       |
|---------------------------------------------------|--|------|-------|
| Campari Orange                                    |  | 4 cl | 8.50  |
| Campari Soda                                      |  | 4 cl | 7.50  |
| Gin Tonic, Gordons Gin                            |  | 4 cl | 12.50 |
| Gin Tonic, Bombay Gin                             |  | 4 cl | 14.50 |
| James Bond – Williams mit Bitter Lemon            |  | 4 cl | 12.50 |
| Cuba Libre – Bacardi oder Havanna dunkel mit Cola |  | 4 cl | 14.00 |
| Vodka Orange                                      |  | 4 cl | 12.50 |
| Whisky Cola                                       |  | 4 cl | 12.50 |
| Curler – Campari mit Bitter Lemon                 |  | 4 cl | 10.00 |
| Baby                                              |  | 2 cl | 7.00  |



## SPIRITUOSEN

---

|                                              |        | 2 cl | 4 cl  |
|----------------------------------------------|--------|------|-------|
| Obstler, Pflümli <i>oder</i> Bündner Chrüter | 41 %   | 4.00 | 6.50  |
| Kirsch, Williams <i>oder</i> Zwetschgen      | 40 %   | 4.00 | 6.50  |
| Berg Enzian                                  | 43 %   | 6.00 | 8.00  |
| Grappa di Brunello                           | 43 %   | 7.00 | 10.00 |
| Grappa di Gavi                               | 43 %   | 8.00 | 12.00 |
| Grappa di Nebbiolo, Barrique                 | 43 %   | 8.00 | 12.00 |
| Morand Williamine <i>oder</i> Kirsch         | 43 %   | 8.00 | 12.00 |
| La Vieille Prune                             | 40 %   | 8.00 | 12.00 |
| Vecchia Romagna                              | 38 %   | 6.00 | 8.00  |
| Rémy Martin VSOP                             | 40 %   | 8.00 | 12.00 |
| Calvados Morin                               | 37.5 % | 8.00 | 12.00 |
| Rum                                          | 40 %   |      | 8.00  |
| Rum Baccardi Silver                          | 40 %   |      | 10.00 |
| Rum Havanna dunkel                           | 40 %   |      | 10.00 |
| Gordon's dry Gin                             | 40 %   |      | 10.00 |
| Kindschi Gin 1948, Bombay Sapphire Gin       | 40 %   |      | 11.00 |
| Vodka Smirnoff                               | 40 %   |      | 10.00 |
| Vodka Absolut                                | 40 %   |      | 11.00 |
| Ballantine's Scotch Whisky                   | 40 %   |      | 10.00 |
| Jack Daniels, John Jameson                   | 40 %   |      | 10.00 |
| Captain Morgan                               | 40 %   |      | 10.00 |
| Lagavullin                                   | 40 %   |      | 14.00 |
| Oban Single Malt Whiskey                     | 40 %   |      | 14.00 |

## LIKÖRE

---

|                               |      | 2 cl | 4 cl |
|-------------------------------|------|------|------|
| Bündner Röteli                | 22 % | 4.00 | 7.00 |
| Bündner Rahm-Röteli           | 17 % | 4.00 | 7.00 |
| Bündner Haselnuss Rahmlikör   | 17 % | 4.00 | 7.00 |
| Amarula Fruit & Cream Liqueur | 17 % | 4.00 | 7.00 |
| Baileys Irish Cream           | 17 % | 4.00 | 7.00 |