

Aldo Clerici

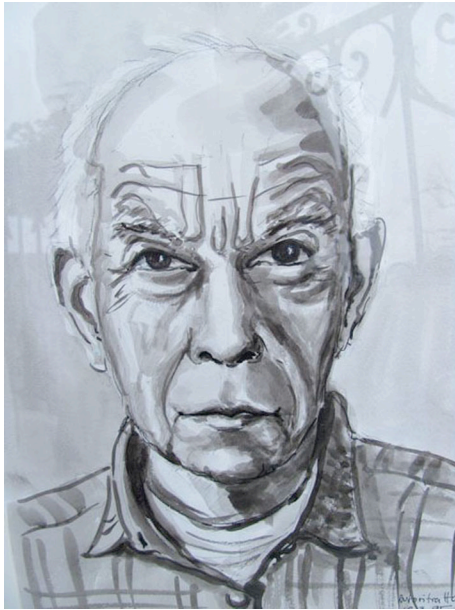

wurde am 5. November 1926 in Zürich-Aussersihl geboren, wo er auch seine Schulzeit durchlief. Nach der Sekundarschule machte er die Lehre als Hochbauzeichner bei dem Architekturbüro Häfeli, Moser & Steiger in Zürich.

Bereits gegen Ende der Lehre nahm er das Abendtechnikum in Angriff, welches er als Architekt SIA/HTL abschloss.

Es folgten 1952 mehrere Reisen durch Europa mit seinem Motorrad, einer Motoguzzi. In dieser Zeit entdeckte er seine Freude und Begabung für die Malerei. Reiseeindrücke in Text und Bildern hat er in seiner Broschüre „Eine Motorradreise mit Malutensilien, viel Bagage, Neugierde und Arbeitsdrang“ festgehalten.

Anschliessend war er während rund 30 Jahren beim Amt für Bundesbauten an der ETH Zürich tätig.

Nach der Pensionierung entwickelte er eine rege malerische Tätigkeit.

Aldo Clerici lebt seit 1954 an der Aegertenstrasse in Zürich-Wiedikon.