

## EIS Logistics Edition

Die **EIS Logistics Edition** ist ein Informations- und Reportingsystem zur Visualisierung und Analyse der C-Logistic-Daten - topaktuell und über Berechtigungen abgesichert.

Als zentrales und ganzheitliches Informationssystem rundet die **EIS Logistics Edition** das C-Logistic Standard-Reporting dort ab, wo es um mehrdimensionale Berichte und Ad-hoc-Abfragen geht, die auch vielfältig graphisch darzustellen sind. Ferner lassen sich hiermit auch Berichte erstellen, die Entwicklungen im Zeitverlauf aufzeigen oder kritische Situationen aufzeigen.

Für C-Logistic stehen zahlreiche Datenpools als Datenquelle zur Analyse von Sendungen, Touren, Spesen, Schadenfälle und Ihrem Fuhrpark zur Verfügung.

Mit der **EIS Logistics Edition** erstellen Sie, mit wenigen Mausklicks, Umsatz- und Rentabilitätsberichte, Kostenanalysen und Unterlagen für Ihre Jahresgespräche. Drill-Down-Analysen ermöglichen eine Detailanalyse und schnelle Ursachenklärung, wenn nötig bis auf Belegebene. Abweichungen und Fehlentwicklungen werden frühzeitig erkannt, um rechtzeitig geeignete Massnahmen einzuleiten.

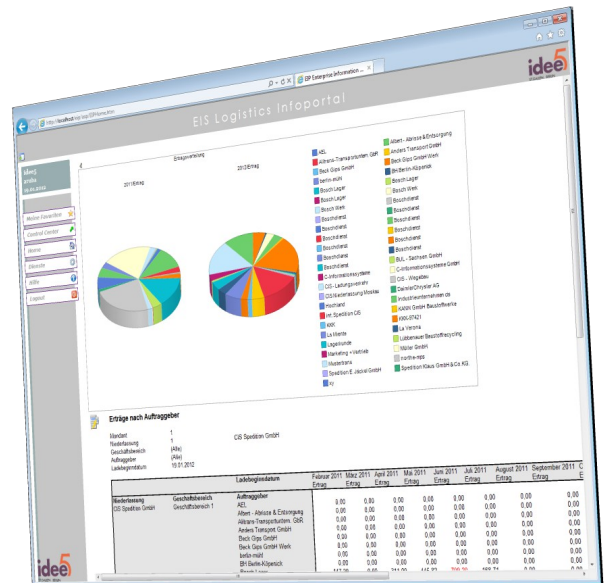

### Einsatzgebiete

- Analyse Ihrer Kostenstrukturen und Prüfung von Kalkulationssätzen
- Kosten-, Umsatz- und Rentabilitätsanalysen zur Beurteilung von Kunden, Gebieten, Touren, Fahrzeugen, ...
- Qualitätsanalysen (Einhaltung von Zeitfenstern, Fehlmengen, ...)
- Abrechnung von Spesen und Kundenboni
- Auslastungsauswertungen für Lager und Transport
- Frühwarnsystem für kritische Situationen
- Vorbereitung von Vertragsverhandlungen
- uvm.

### Ihr Vorteil

- Einheitliche Kennzahlen in Echtzeit.
- Einzigartige Berechtigungssteuerung.
- Ohne Programmierkenntnis nutzbar.
  - Komfortable Auswahlfunktionen für Statuswerte, Adressen, ...
  - Excel-Formelsyntax nutzbar.
- Kennzahlen sind im zeitlichen Verlauf sichtbar.
- Automatisiertes Berichtswesen. Keine Nach- oder Sucharbeiten.
- Ausbaufähige Lösung. Das System wächst mit Ihnen und Ihren Ansprüchen.

## EIS Logistics Datenpoolpaket

Mit dem EIS Logistics Datenpoolpaket erhalten Sie umfassende Einblicke in Ihr Tagesgeschäft. Installieren, Loslegen und Bescheid wissen.

## EIS Logistics Transportpool

- Dispositionslisten
- Deckungsbeitrag- und Umsatzanalysen
  - Kunde
  - Auftraggeber
  - Fahrzeug/-gruppe
  - Verkehrsart
  - Relationen
- Analysen der Termintreue

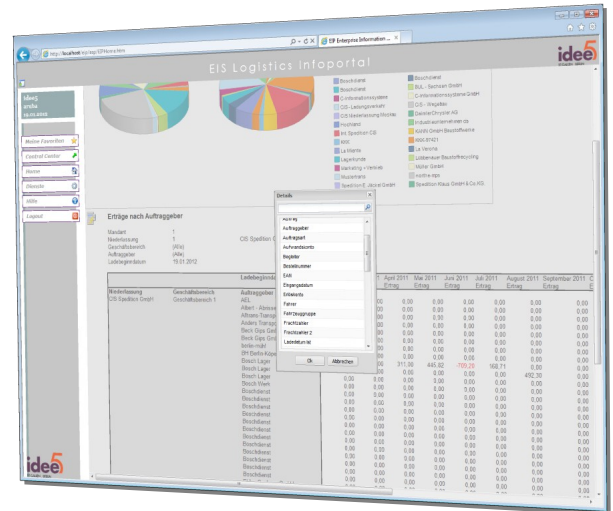

## EIS Logistics Fuhrparkpool

- Frühwarnsystem für Fahrzeugtermine
- Überwachung der Kostenentwicklung nach
  - Fahrzeug/-gruppen
  - Kostenarten/-stellen
  - Projekten
- Kombinieren der Fahrzeugdaten mit anderen Datenpools
  - Auslastungsauswertungen
  - Rentabilitätsauswertungen

The screenshot shows the 'Analyse Fahrzeugkosten' (Vehicle Cost Analysis) screen. It displays a table with columns for 'Geschäftsbereich', 'Fahrzeug', 'Fahrzeuggruppe', 'Fahrzeug', '2011 Gesamtkosten', and '2012 Gesamtkosten'. The table lists various vehicle models and their associated costs for both years. A 'Summe' row at the bottom provides totals for each category.

## EIS Logistics Lagerpool

- Analyse der Lagerauslastung
- Umsatz- und Kostenanalyse bis zur einzelnen Bewegung
  - Artikel/-gruppen
  - Lagerorten
- Deckungsbeitrag pro Bewegung

This screenshot is identical to the one above, showing the 'Analyse Fahrzeugkosten' table with columns for 'Geschäftsbereich', 'Fahrzeug', 'Fahrzeuggruppe', 'Fahrzeug', '2011 Gesamtkosten', and '2012 Gesamtkosten'. It lists various vehicle models and their associated costs for both years, with a 'Summe' row at the bottom.

## EIS Logistics Tourenpool

- Tourenauslastung
  - Stellplätze
  - Leerkilometer
  - Tonnage
- Ranking der Relationen
- Deckungsbeitrag- und Umsatzanalysen
- Frühwarnsystem für kritische Touren

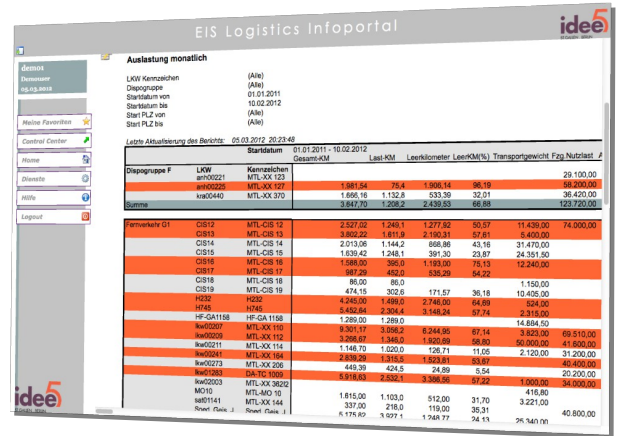

## EIS Logistics Spesenpool

- Auswertung der Spesenzeiten
- Auswertung der Spesenbeträge
  - steuerfrei/pauschal versteuert
  - Zusatzleistungen
- Aufschlüsselung nach
  - Mitarbeiter
  - Land
  - Fahrzeug

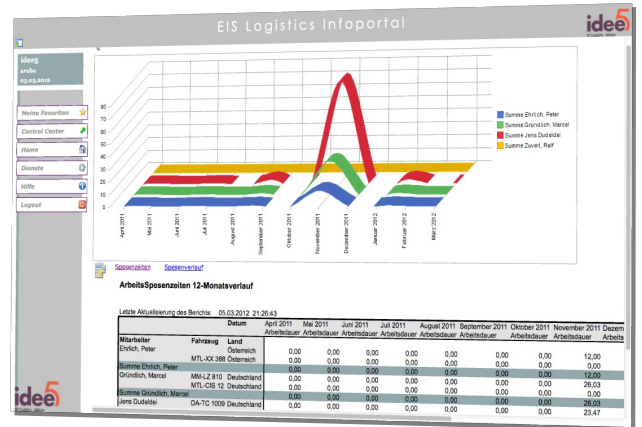

## EIS Logistics Schadenspool

- Analyse der Schäden nach
  - Versicherungen des Verursachers
  - Versicherung des Anspruchsteller
  - Schadenart
  - Fahrzeug
- Auswertung nach
  - anerkannter/aufgenommener Schadenhöhe
  - Eigen-/Fremdanteil

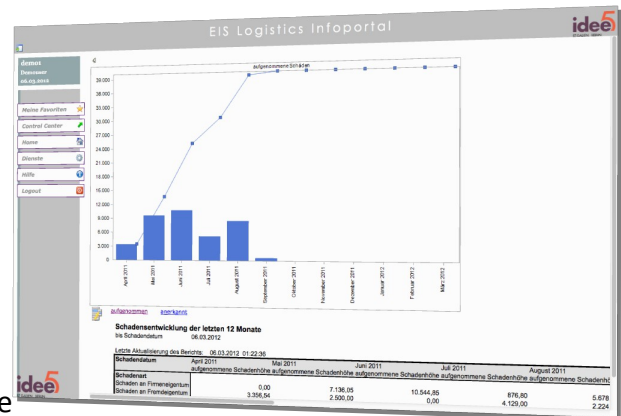

Fragen? Offene Wünsche? Wir geben gerne Auskunft.