

# Computeria@Horgen

Im Senioren Begegnungszentrum Baumgärtlihof

Mittwoch, 25. Januar 2023, 14.00 Uhr



## Steuern online ausfüllen



Seit Januar 2021 kann im Kanton Zürich die Steuererklärung komplett online eingereicht werden.

In einem Kurzreferat informiert Davide Arcuri, Leiter Abteilung Steuern Horgen, über Neuerungen und Vorteile der Online-Steuererklärung. Zusätzlich zeigt er, welche nützlichen Informationen die kantonale Website im Bereich Steuern bietet.

Wenn Sie sich gerne über die Online-Steuererklärung informieren möchten, sind Sie herzlich willkommen.



horgen

# Referat 25.01.2023

- Kurze Vorstellung Abteilung Steuern Horgen
- Informationen/Vorstellung der papierlosen Online-Steuererklärung
- Einblick in die Demoversion Online-Steuererklärung und allg. in die kantonale Website Bereich Steuern



# Vorstellung der Abteilung Steuern

Nachfolgend Informationen zur Abteilung Steuern und zur Eingliederung in die Gemeindeverwaltung Horgen

# Organigramm Gemeindeverwaltung

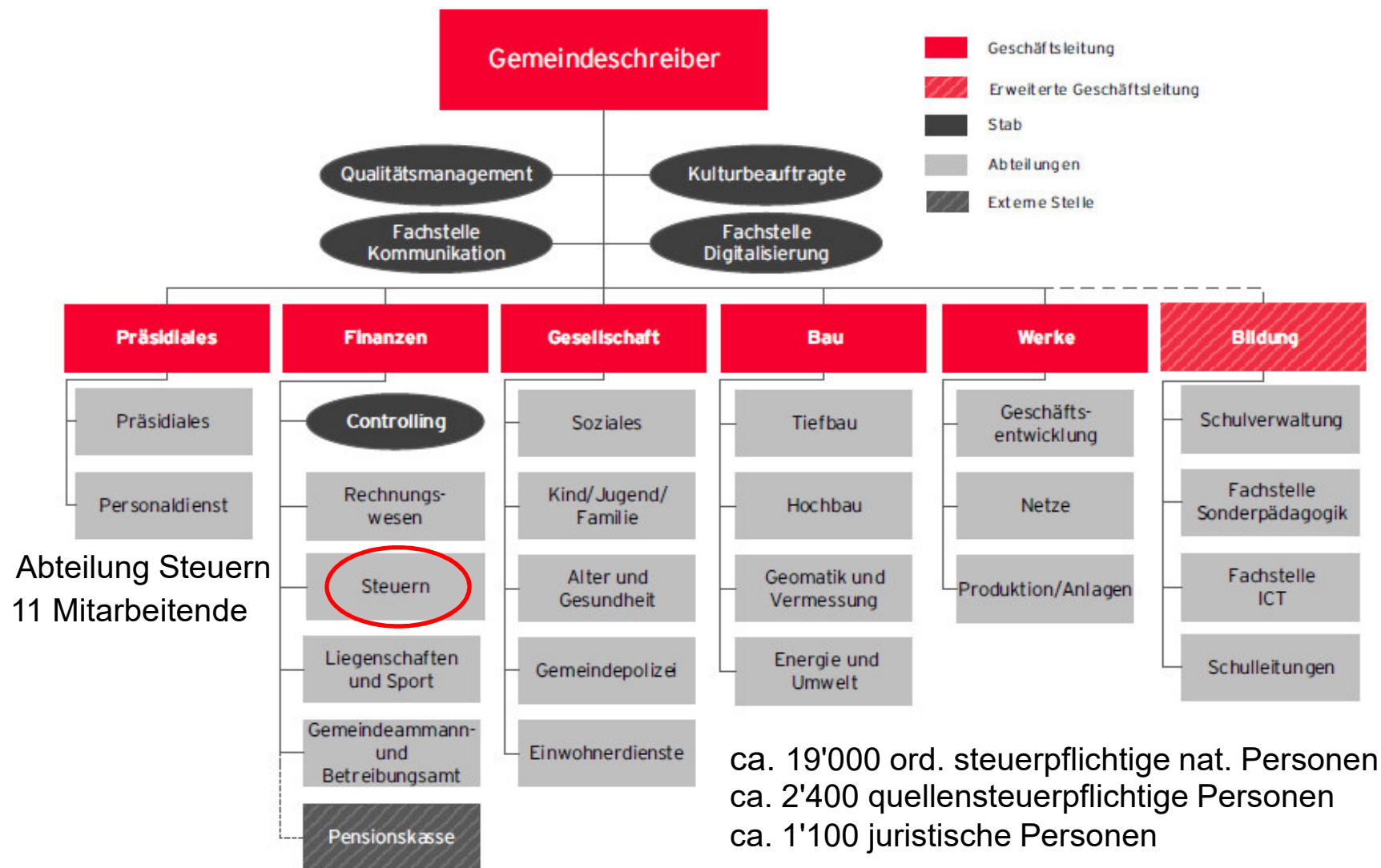

# Aufgaben Abteilung Steuern Horgen

## Hauptaufgaben

- Rechnungsstellung und Bezug der ordentlichen Staats- und Gemeindesteuern
- Registerführung aller steuerpflichtigen Personen inkl. Versand der Steuererklärungen von natürlichen Personen
- Veranlagungen/Kontrollieren von Steuererklärungen (ca. 60 % der unselbständigen nat. Personen)
- Veranlagungen und Bezug der Grundstückgewinnsteuern (mit Ausschuss für Grundsteuern)
- Auskunftstelle für allgemeine Anfragen in Sachen Steuern

## Weitere Aufgaben

- Erstellen der Liegenschaftenbewertungen (Steuerwert und Eigenmietwert)
- Einleitung des Inventarisationsverfahren in Todesfällen
- Ablieferung der Steuereinnahmen an die Güter (Kanton, Kirchen)
- Zuständig für die korrekte Verbuchung der ord. Steuern, Grundstückgewinnsteuern, Quellensteuern, Anrechnung ausländischer Quellensteuern, Nachsteuern und Aktiven und Passiven Steuerausscheidungen inkl. deren Nebenbuchabschlüsse und Vorbereitung Budget



# Papierlose Online-Steuererklärung

## Medienkonferenz vom 19. Januar 2021

Vorstellung der neuen papierlosen Steuererklärung im Kanton Zürich durch Regierungsrat Ernst Stocker (Finanzdirektor) und Stv. Chef des Kantonalen Steueramts Peter Seidler

Papierlose Online-Steuererklärung ist eine kantonale Lösung, daher wurde diese auch durch Regierungsrat Ernst Stocker präsentiert

Grosser Anklang bei den Steuerpflichtigen, daher informiere ich Sie heute gerne über die Grundzüge der Online-Steuererklärung des Kantons Zürich und zeige Neuerungen und Vorteile auf



horgen

# Hintergrund

## Impulsprogramm Digitale Verwaltung Kanton Zürich

- Strategie und Impulsprogramm Digitale Verwaltung 2018-2023 (festgelegt durch den Regierungsrat im 2018)
- Hauptziel: digitale Leistungen der Verwaltung für Bevölkerung ausbauen
- Bereich Steuern wichtiger Bestandteil des Programms
- Viele Bevölkerungskontakte mit rund einer Million Steuererklärungen (gemeinsam mit den Steuerämtern der Gemeinden)



# Bisheriges Angebot (bis Ende 2020)

## ZHprivateTax

- Online-Steuererklärung im Kanton Zürich seit 2013 möglich
- Aber nicht medienbruchfrei (Freigabequittung und Beilagen per Post)
- Unterschrift war bisher aufgrund der Bundesgesetzgebung nötig
- Bisher: rund 20% Online-Steuererklärung & fast 30% mit der Offline-Steuererklärung
- Ziel: Online-Anteil erhöhen und damit Effizienz steigern und für die Bürger Einreichung erleichtern





# Neuerungen

## Schrittweise Anpassungen

- Upload von e-Wertschriften der Banken (seit Steuererklärung 2018)
- Fernziel ist "Zürikonto" (Impulsprogramm)
- Kein Zuwarten, sondern sofortige Verbesserungen ab Steuererklärung 2020
- Was sind die wichtigsten Wünsche/Anforderungen der Steuerpflichtigen?
  - Vereinfachter Zugang
  - Keine Freigabequittung und keine Unterschrift mehr
  - Upload sämtlicher Unterlagen
  - **Volle Umsetzung der wichtigsten Anforderungen auf den 01.01.2021!**



# Neuerung 1: Vereinfachter Zugang

## Neue Steuererklärung ausfüllen

### Vereinfachter Zugang

Eröffnen oder bearbeiten Sie Ihre Steuererklärung nur mit der Eingabe des Zugangscodes und der AHV-Nummer

Anwendung starten

### ZHservices Zugang

Eröffnen oder bearbeiten Sie die Steuererklärung mit dem Konto/Login von ZHservices

Anwendung starten

## Auswahl des Zugangs

Neu seit 2021: vereinfachter Zugang für ZHprivateTax

Bisher und weiterhin möglich:  
ZHservices-Login auf der Transaktionsplattform des Kantons Zürich, hierfür ist ein Benutzerkonto auf ZHservices nötig



# Neuerung 1: Vereinfachter Zugang

## Zugangsinformationen

Öffnen Sie Ihre Steuererklärung mit dem auf der Steuererklärung aufgedruckten 16-stelligen Zugangscode und Ihrer AHVN13 (neue AHV-Nummer, Versichertennummer).

Steuerjahr 2022
Zugangscode Test
AHV13 (neue AHV-Nummer, Versichertennummer) 756.0000.0000.00

Abbrechen **Anmelden**

Eingabe der Zugangsinformationen  
AHV-Nummer und Zugangscode

## Telefonnummer für Starke Authentisierung

Geben Sie die Telefonnummer ein, welche Sie bei der Anmeldung zu Ihrer Steuererklärung verwenden möchten. Zur Überprüfung erhalten Sie ein SMS mit einem Bestätigungscode.

Mobile Telefonnummer	
Dies ist keine gültige Telefonnummer	
Abbrechen	Bestätigungscode senden
<b>Telefonnummern für starke Authentisierung verwalten</b>	+

Mobile-Nr. eingeben für starke  
Authentisierung

**Kanton Zürich**

**Kontakt News News-Abo Medien Arbeiten beim Kanton**

Folgen Sie dem Kanton auf

©2021 Kanton Zürich Besondere Nutzungsregelungen

f in t y

horge

# Wo finde ich die Zugangsdaten?

## Stark reduzierter Versand

 **Zugangsdaten Online-Steuererklärung**  
Kanton Zürich

**P.P.** CH-8610 Horgen Post CHAG

Datum: [redacted]  
PID: [redacted]  
Betrifft: [redacted]

Anschrift nicht gebildet  
Adresse unbekannt

**Zugangsdaten für die Online-Steuererklärung ZHprivateTax 2022**

Für die Eröffnung Ihrer Online-Steuererklärung senden wir Ihnen die benötigten Zugangsdaten  
**Zugangscode:** [redacted]  
**AHVNT3:** [redacted]

Sie können Ihre Steuererklärung komplett elektronisch auf ZHservices erstellen und unterschriftsfrei einreichen:  
[www.zh.ch/zhprivatetax](http://www.zh.ch/zhprivatetax)

Alternativ können Sie die Software Private Tax von unserer Homepage herunterladen und die Steuererklärung offline auf Ihrem Computer erstellen, ausdrucken, unterzeichnen und einsenden.  
Bitte beachten Sie die Frist zur Einreichung Ihrer Steuererklärung: **31.03.2023**

Für eine Fristerstreckung auf elektronischem Weg verwenden Sie bitte das folgende Passwort:  
**Passwort:** A [redacted] KY  
**Reg-Nr.:** [redacted]

Weitere Informationen rund um die Steuererklärung finden Sie auf der Homepage des Kantonalen Steueramts Zürich.

Freundliche Grüsse  
Steueramt Horgen

## Normaler Versand

 **Steuererklärung 2022**  
für natürliche Personen  
Staats-, Gemeinde- und direkte Bundessteuer

**EA 30U Horgen 0295**

Ihre Steuernummer: [redacted]  
Telefon-Nr. Direktwahl: 044 728 42 22

**Online-Steuererklärung Zugangscode:** [redacted]  
**eFristverlängerung Reg-Nr. / Passwort:** [redacted]

**Personalien, Berufs- und Familienverhältnisse am 31. Dezember 2022**

**Person 1 (Einzelperson, Ehefrau, Partner/Partnerin 1)**  
Geburtsdatum: [redacted]  
Zivilstand: [redacted]  
Konfession: [redacted]  
Beruf: [redacted]  
Arbeitgeber: [redacted]  
Telefon: [redacted]  
E-Mail: [redacted]

**Person 2 (Ehefrau, Partner/Partnerin 2)**  
Geburtsdatum: [redacted]  
Vorname: [redacted]  
Konfession: [redacted]  
Beruf: [redacted]  
Arbeitgeber: [redacted]  
Telefon: [redacted]  
E-Mail: [redacted]

**Kinder der Jahrgänge 2005-2022 oder in beruflicher Auszubildung stehende Kinder, deren Unterhalt Sie bestreiten:**

Kinder in Ihrem Haushalt:	Geburtsdatum	Schule oder Lehrfirma (Gewinn in Ausbildung)	Vorausichtlich bis	Leistet der andere Elternteil Unterhaltsbeiträge?
Vorname, Name				ja / nein

**Kinder ausserhalb Ihres Haushaltes:**

Vorname, Name	Geburtsdatum	Adresse	Schule/Lehrfirma	Vorausichtlich bis

**Erwerbsfähige oder beschränkt erwerbsfähige Personen (ohne Ehepartner/Partnerin und anderen aufgeführten Kinder, die Sie mit einem jährlichen Betrag von mindestens Staatssteuer CHF 2'700 Bundessteuer CHF 6'500 unterstützen):**

In Ihrem Haushalt:	Vorname, Name	Geburtsjahr	Adresse	Unterstützungsbetrag pro Jahr CHF

**Ausserhalb Ihres Haushaltes:**

Vorname, Name	Geburtsjahr	Adresse

**Bitte nicht ausfüllen**

Zustand	Erreichung/Ausreichung bis	Art erreicht bis	gebühren	Ertrag
10.01.2022				



# Neuerung 2: Import der Vorjahresdaten

## Nach der erfolgreichen Eröffnung der Steuererklärung:

- Vorjahresdaten werden aus dem eGov-Server automatisch importiert und die einzelnen Positionen können mittels "bestätigen" übernommen werden
- Import ist beim "Vereinfachten Zugang" im Vergleich zu ZHservices-Login teilweise aus Datenschutzgründen etwas reduziert (dies aber nur wenn man Mobile-Nr. für die starke Authentisierung wechselt)
- Datenimport (manuell) auch für bisherige Nutzer der Offline-Steuererklärung möglich



# Neuerung 2: Import der Vorjahresdaten

## Steuererklärung 2022

Einführung
  Wegleitung

### 01 Ausfüllen

Bitte bearbeiten Sie die rot oder blau markierten Punkte, um die Steuererklärung einreichen zu können.

Falls Sie eine Datei aus dem Vorjahr besitzen, können Sie hier Ihre Daten importieren.

**Daten importieren**

### Ihre Steuererklärung

Kantonssteuer
  Bundessteuer

Steuerbares Einkommen	-	-
Steuerbares Vermögen	-	-
Prov. Steuerbelastung	CHF 48.00	-

### 02 Wartezeit

### 03 Abschluss

<b>Personliches</b> <b>Steuerpflichtige Personen</b> <input checked="" type="checkbox"/> Vorjahresdaten bestätigen Weitere Persönliche Angaben zu Kindern, unterstützten Personen, Schenkungen, Erbschaften...	<b>Einkünfte</b> <b>Erwerb</b> <input checked="" type="checkbox"/> Vorjahresdaten bestätigen Weitere Einkünfte	<b>Abzüge</b> <b>Berufsbedingte Fahrkosten</b> <input checked="" type="checkbox"/> Vorjahresdaten bestätigen <b>Weitere Berufsauslagen</b> <input checked="" type="checkbox"/> Vorjahresdaten bestätigen <b>Versicherungsprämien</b> <input checked="" type="checkbox"/> Vorjahresdaten bestätigen Weitere Abzüge
<b>Wertschriften</b> <b>Wertschriftenverzeichnis</b> 1 Position Weitere Wertschriften oder Angaben dazu	<b>Vermögen</b> Bargeld, Edelmetalle, Motorfahrzeuge, Liegenschaften, Rückkaufwerte Versicherungen, Unverteilte Erbschaften, ...	<b>Abschluss</b> <b>Einreichen</b> <input checked="" type="checkbox"/> Vorjahresdaten bestätigen Bemerkungen, Steuerauscheidung

- Start der Bearbeitung der Steuererklärung
- Übersichtliche Darstellung aller übernommenen Vorjahresangaben



horgen

# Neuerung 3: Dynamische Wegleitung

ZHprivateTax › Steuererklärung 2022 (AHVN13 DEMO)

## Erwerb

Hans Muster 1 Heidi Muster

### Unselbständiger Erwerb

#### Haupterwerb

Von	Bis	Arbeitgeber Arbeitgeber !	Nettolohn CHF 80'000
-----	-----	------------------------------	-------------------------

! **Beleg hochladen: Lohnausweis Haupterwerb**  
Bitte obligatorischen Beleg hochladen.

Zeile leeren

+ Weitere Zeile hinzufügen

---

**Total Einkünfte aus unselbständigem Haupterwerb** **80'000**

#### Nebenerwerb

## Wegleitung

### Haupterwerb - unselbständig

Als Einkommen aus unselbständiger Erwerbstätigkeit sind alle im Zusammenhang mit einem Arbeitsverhältnis empfangenen Leistungen anzugeben, ohne Rücksicht auf deren Bezeichnung und Form der Ausrichtung. Anzugeben sind insbesondere auch

- Entschädigungen für Sonderleistungen, Provisionen, Zulagen, Dienstalters- und Jubiläumsgeschenke, Gratifikationen, Trinkgelder, Tantiemen;
- als

Wegleitung zur Steuererklärung bisher statisch  
Neu: dynamisch gestaltet und in ZHprivateTax integriert

Bei Wechsel des Eingabefeldes wird automatisch die entsprechende Erläuterung aus der Wegleitung angezeigt



# Neuerung 4: Alle Dokumente Online

ZHprivateTax > Steuererklärung 2022 (AHVN13 DEMO)

## Erwerb

Wegleitung

Hans Muster

Heidi Muster

### Unselbständiger Erwerb

#### Haupterwerb

Von	Bis	Arbeitgeber Arbeitgeber !	Nettolohn CHF 80'000
-----	-----	------------------------------	-------------------------

 **Beleg hochladen: Lohnausweis Haupterwerb**  
Bitte obligatorischen Beleg hochladen.



 Zeile leeren

 Weitere Zeile hinzufügen

**Total Einkünfte aus unselbständigem Haupterwerb**

**80'000**

**Nebenerwerb**

## Wegleitung

### Haupterwerb - unselbständig

Als Einkommen aus unselbständiger Erwerbstätigkeit sind alle im Zusammenhang mit einem Arbeitsverhältnis empfangenen Leistungen anzugeben, ohne Rücksicht auf deren Bezeichnung und Form der Ausrichtung. Anzugeben sind insbesondere auch

- Entschädigungen für Sonderleistungen, Provisionen, Zulagen, Dienstalters- und Jubiläumsgeschenke, Gratifikationen, Trinkgelder, Tantiemen;
- als

## Belege hochladen

Angezeigt wird, wenn Belege zwingend hochgeladen werden müssen (rotes Ausrufezeichen)

Fehlen zwingend erforderliche Belege wie der Lohnausweis, kann die Steuererklärung nicht abgeschlossen und nicht eingereicht werden



horgen



# Neuerung 4: Alle Dokumente online

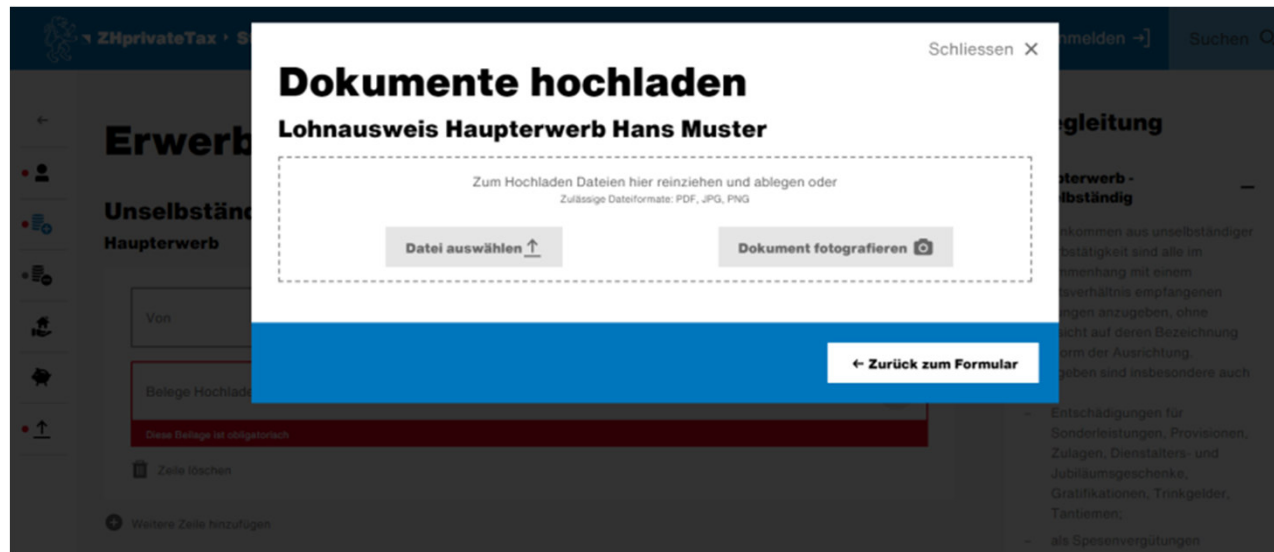

- Alle Beilagen können elektronisch in die Steuererklärung eingefügt werden.
- Entweder durch File-Upload ab PC oder mit einem Mobilgerät



# Neuerung 4: Alle Dokumente online

**Dokumente hochladen**  
Lohnausweis Haupterwerb Hans Muster

Zum Hochladen Dateien hier reinziehen und ablegen oder  
Zulässige Dateiformate: PDF, JPG, PNG

Datei auswählen ↑ Dokument fotografieren 📷

**01 Smartphone oder Tablet verbinden**  
Sie können Ihre Dokumente mit Ihrem Smartphone oder Tablet fotografieren und hochladen.  
Scannen Sie den QR-Code mit Ihrem mobilen Gerät oder geben Sie folgende URL in dem Browser Ihres mobilen Gerätes ein:  
<https://intksta.services.zh.ch/pts/?identificationToken=QR92ak>

**02 Dokument hochladen**  
Sobald Sie die Webseite auf Ihrem mobilen Gerät geöffnet haben, können Sie die Dokumente fotografieren oder aus dem Speicher Ihres Geräts hochladen.

← Zurück zum Formular

Hochladen der Beilagen mit Mobilgerät:

- ✓ unkompliziert
- ✓ ohne zusätzliche App

➤ QR-Code mit der integrierten Kamera des Mobilgeräts scannen

➤ Es wird eine gesicherte Verbindung zwischen PC und Mobilgerät erstellt



horgen

# Neuerung 4: Alle Dokumente online

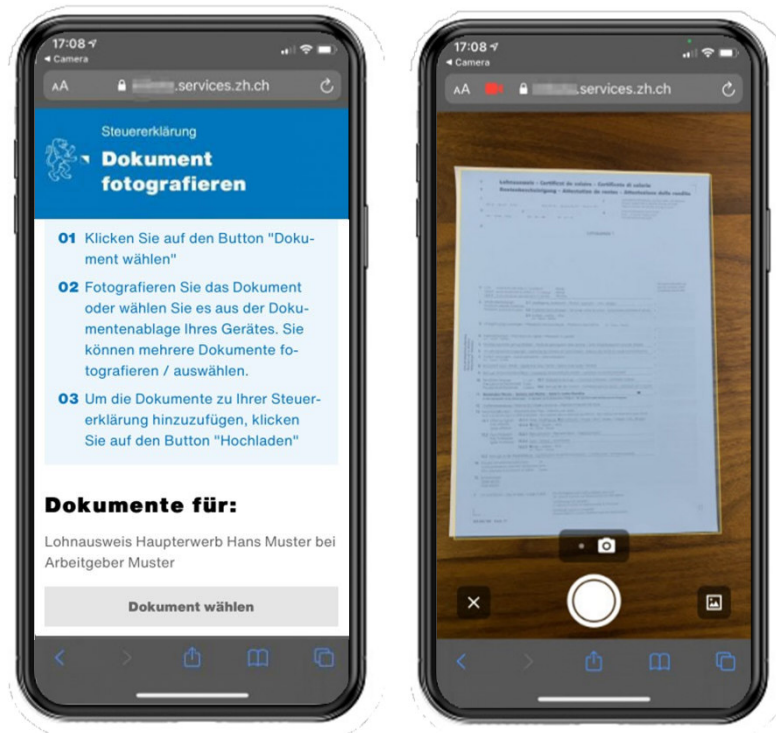

- Die Mobile-Web-Applikation integriert moderne Scan-Algorithmen, die Dokumente erkennen
- Diese moderne Software bessert die Perspektive und den Kontrast der fotografierten Dokumente von selbst aus



# Neuerung 4: Alle Dokumente online



- Bevor die gescannte Beilage an der Steuererklärung angehängt wird, kann das Bild bei Bedarf qualitativ ausgebessert werden
- Hat die Beilage mehrere Seiten, können diese nacheinander ebenfalls gescannt werden (Button "Seite hinzufügen").
- Danach auf Button "Fertig"



# Neuerung 4: Alle Dokumente online

The screenshot shows a web interface for 'Erwerb' (Earnings) with a sidebar on the left and a main content area. The main content area is titled 'Erwerb' and has a toggle switch for 'Wegleitung' (Guidance) which is turned on. Below the title, there are two buttons: 'Hans Muster' (selected) and 'Heidi Muster'. The main content is divided into sections: 'Unselbständiger Erwerb' (Unself-employed earnings) and 'Haupterwerb' (Main earnings). A table displays earnings data with columns: 'Von' (From), 'Bis' (Until), 'Arbeitgeber' (Employer), and 'Nettolohn' (Net wage). The table has one row with the following data: 'Von' (empty), 'Bis' (empty), 'Arbeitgeber' (Arbeitgeber M), and 'Nettolohn' (CHF 123'123). Below the table, there is a row with a document icon, the text 'Beleg: Lohnausweis Haupterwerb', and 'Beleg mit 1 Seite vorhanden.' This row is circled in red. Below this row, there is a trash icon and the text 'Zeile leeren' (Empty row). At the bottom, there is a plus sign and the text 'Weitere Zeile hinzufügen' (Add more rows). A summary row shows 'Total Einkünfte aus unselbständigem Haupterwerb' (Total income from unself-employed main earnings) with the value '123'123'. Below this, there is a section for 'Nebenerwerb' (Secondary earnings).

Von	Bis	Arbeitgeber	Nettolohn
		Arbeitgeber M	CHF 123'123
Beleg: Lohnausweis Haupterwerb Beleg mit 1 Seite vorhanden.			

Zeile leeren

+ Weitere Zeile hinzufügen

**Total Einkünfte aus unselbständigem Haupterwerb** **123'123**

**Nebenerwerb**

Wurde der Lohnausweis erfolgreich importiert, ist dies nun ersichtlich



# Neuerung 5: Ein Klick u. "fast" fertig

**ZHprivateTax** › Steuererklärung 2022 (AHVN13 DEMO)

## Einreichen

**Daten validieren**

So die Anzeige wenn nicht erfolgreich validiert

Die Steuererklärung kann erst eingereicht werden, wenn alle Fehler bereinigt wurden.

Um die Fehler zu korrigieren, prüfen Sie bitte die rot markierten Punkte im seitlichen Menu oder auf der Übersichtsseite. Falls Vorjahresdaten importiert wurden, bestätigen Sie bitte alle blau markierten Punkte.

[← Zur Übersichtsseite](#)

## Steuererklärung einsehen

Vor dem Einreichen können Sie Ihre Steuererklärung einsehen

[↓ Steuererklärung als PDF](#)

## Übermittlung

Hiermit bestätige ich, dass Heidi Muster und Heidi Muster, gemeinsam, dass die Steuererklärung wahrheitsgemäss und vollständig ausgefüllt wurde.

[Steuererklärung übermitteln](#)

ZHprivateTax prüft, ob alle Eingaben und Beilagen vorhanden sind.

Wird die Steuererklärung erfolgreich validiert, kann sie papierlos eingereicht werden:

- ✓ Keine Unterschrift
- ✓ Keine Freigabequittung

Die Steuererklärung kann vorher als PDF eingesehen werden.

Die eingereichte Steuererklärung kann während 5 Tagen korrigiert werden.



horgen

# Nach der Übermittlung

## Dateien zur Steuererklärung

### Sie haben Ihre Steuererklärung erfolgreich eingereicht

Mit ZHprivateTax 2021 müssen Sie nun keine Dokumente mehr ausdrucken, unterschreiben und per Post einschicken. Bitte reichen Sie zu Ihrer Online-Steuererklärung keine Beilagen in Papierform nach.

### Formular DA-1 - Antrag auf Anrechnung ausländischer Quellensteuer und zusätzlichen Steuerrückbehalt USA

Sofern Sie auch das Formular DA-1 ausgefüllt haben, müssen Sie dieses und die Belege nicht mehr in Papierform beim Kantonalen Steueramt einreichen.

### Formulare

↓ [Steuerformulare\\_ABZQ-CBCX-RBLJ.pdf](#)  
PDF | Deutsch

↓ [ProvisorischeSteuerberechnung\\_ABZQ-CBCX-RBLJ.pdf](#)  
PDF | Deutsch

### Beilagen

↓ [Beilage 1 Schulden und Schuldzinsen.pdf](#)  
PDF | Deutsch

↓ [Beilage 2 Lohnausweis Haupterwerb.pdf](#)  
PDF | Deutsch

↓ [Beilage 3 Beiträge Säule 3a.pdf](#)  
PDF | Deutsch

### Alle Dateien als Archiv

↓ [ABZQ-CBCX-RBLJ.zip](#)

**Wichtige Empfehlung:**  
Daten einzeln als PDF  
oder gesamthaft  
herunterladen und für  
sich selber abspeichern!

Bei Bedarf zur  
physischen  
Aufbewahrung für sich  
selber zusätzlich  
vollständig ausdrucken

**Ebenfalls wichtig:**  
Auch nicht zwingend  
hochzuladende Belege  
aufbewahren, mind. bis  
Steuererklärung def.  
veranlagt ist



# Support (technische Hilfe)

## Support erhalten

 Online

 **Per Telefon**

Sie erreichen uns unter folgender Gratisnummer:

[0800 22 88 11](tel:0800228811)

### Bürozeiten:

16. Januar bis 15. Dezember

Montag bis Freitag

8 bis 12 Uhr und 13 bis 17 Uhr

### Besondere Öffnungszeiten:

An folgenden Wochenenden:

11. und 12. März

18. und 19. März

25. und 26. März

← Wochenenden

11 bis 17 Uhr

An folgenden Feiertagen:

6. April (Gründonnerstag)

8 bis 12 Uhr und 13 Uhr bis 15 Uhr

17. April (Sechseläuten)

8 bis 12 Uhr

17. Mai (Tag vor Auffahrt)

8 bis 12 Uhr und 13 Uhr bis 15 Uhr

11. September (Knabenschiesen)

8 bis 12 Uhr

## Support erhalten

 Online

 Per Telefon

### KSTA Kundensupport

Support zur Online und Offline Steuererklärung erhalten

#### Angaben zur Person

\* Anrede

Frau  Herr  andere

\* Vorname

\* Nachname

\* AHV Nummer

Format: 755.xxxx.xxxx.xx

\* Telefonnummer

\* E-mail

#### Fragestellung

\* Themenwahl

Ich benötige einen Zugangscode  Ich habe ein technisches Problem

#### Beilagen

Klicken Sie hier, um eine Datei hochzuladen. Erlaubte Dateiformate: csv, xls, gif, html, jpeg, jpg, pdf, png, x-png, tif, tiff, rtf, svg, txt, xml.

#### Anhänge

 Zum Hochladen Datei ziehen und hier ablegen.

Zulässige Dateiformate: csv, xls, gif, html, jpeg, jpg, pdf, png, x-png, tif, tiff, rtf, svg, txt, xml.

Zulässige Maximalgröße der gesamthalt mitgeschickten Files (20 MB)

[Datei auswählen](#)



horgen



# Statistik Online-Steuererklärung

**Die papierlose Steuererklärung steht seit Januar 2021 zur Verfügung und findet sehr grossen Anklang**

**Statistik zur Einreichung der Steuererklärung 2020 des Kantons Zürich im Jahr 2021:**

- **Ca. 35% online papierlose Einreichung**
- Ca. 65% physische Einreichung (Offline-Steuererklärung/andere Treuhändersoftware oder von Hand)

Statistik zur Einreichung der Steuererklärung 2021 des Kantons Zürich im Jahr 2022 leider noch nicht vorhanden.

**Zahlen aufgrund Versand Steuererklärung 2022 Gemeinde Horgen:**

- **Ca. 40% stark reduzierter Versand (papierlose Online-Steuererklärung)**
- Ca. 60% physische Einreichung (Offline-Steuererklärung/andere Treuhändersoftware oder von Hand)



# FAZIT

Wir empfehlen Ihnen die Steuererklärung online einzureichen. Das hat folgende Vorteile für Sie:

- Überall verfügbar
- Kein Kopieren der Beilagen aufgrund elektronischer Übermittlung
- Unterschriftsfreie Einreichung
- Einfacher Import der Vorjahresdaten
- Verschlüsselte sichere Übermittlung und Speicherung
- Kein Papierverbrauch
- Bessere Datenqualität und dadurch weniger Rückfragen

Die Online-Steuererklärung ZHprivateTax können Sie über das Kantonsportal "ZHservices" jederzeit erstellen und einreichen.

**Direktzugang mit Eingabe [zh.ch/zhprivatetax](https://zh.ch/zhprivatetax) oder über die Homepage [www.steuern.ch](https://www.steuern.ch)**



# Fragen zwischendurch

Fragen zur Online-Steuererklärung?



 **Kanton Zürich  
Finanzdirektion  
Steueramt**

**Mit ZHprivateTax spare ich  
Zeit, Papier und Nerven**

**Jetzt die Steuererklärung stressfrei online einreichen –  
ohne Ausdrucken und Unterschrift.**

[zh.ch/zhprivatetax](https://zh.ch/zhprivatetax) 

# Infos kantonale Website

Nützliche Informationen aus der kantonalen Website – Live auf Homepage

[www.steuern.ch](http://www.steuern.ch)

- Demoversion Online-Steuererklärung
- Rubrik Steuerwissen, Steuerberechnungen



# Weitere Fragen

Fragen zur papierlosen Online-Steuererklärung oder zur kantonalen Website



# Ende des Kurzreferats

## Zum Schluss wünsche ich Ihnen:

- Gute Gesundheit und viele schöne Momente im Jahr 2023
- Viel Erfolg beim Ausfüllen der Steuererklärung 2022 – vielleicht in diesem Jahr zum ersten Mal mit der papierlosen Online-Steuererklärung ;-)

